HERZLICH WILLKOMMEN ZUM ELTERNABEND

DIGITALE MEDIEN

Michelle Piorek
Medienpädagogische Referentin

ABLAUF

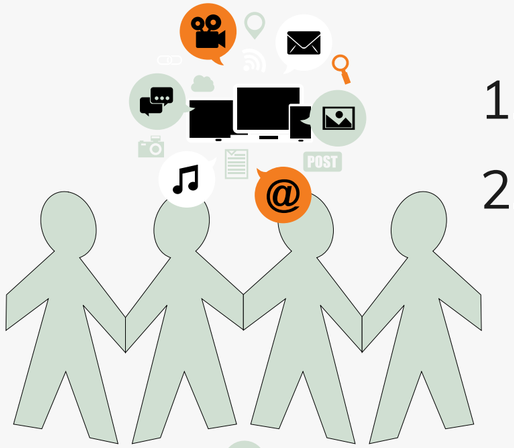

1. Grundhaltung
2. Einstellungen,
   Apps etc.

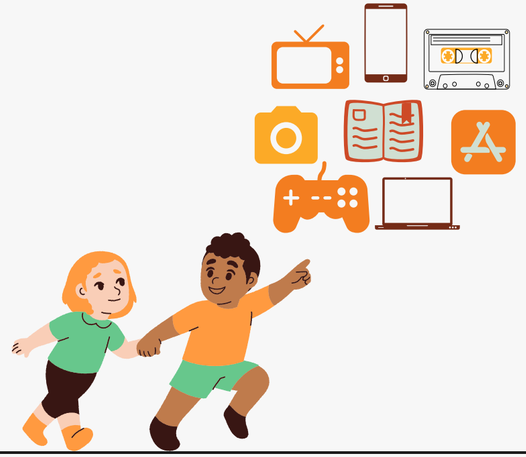

UNSERE EIGENE MEDIENBIOGRAFIE

Sie bekommen eine Frage ausgeteilt und stellen diese einer anderen Person. Tauschen Sie sich gerne auch aus! Im Anschluss stellt die andere Person Ihnen ihre Frage und sie tauschen die Zettel aus. Mit der neuen Frage gehen Sie nun wieder zu einer anderen Person usw.

WELCHE MEDIEN SIND BEI KINDERN BELIEBT?

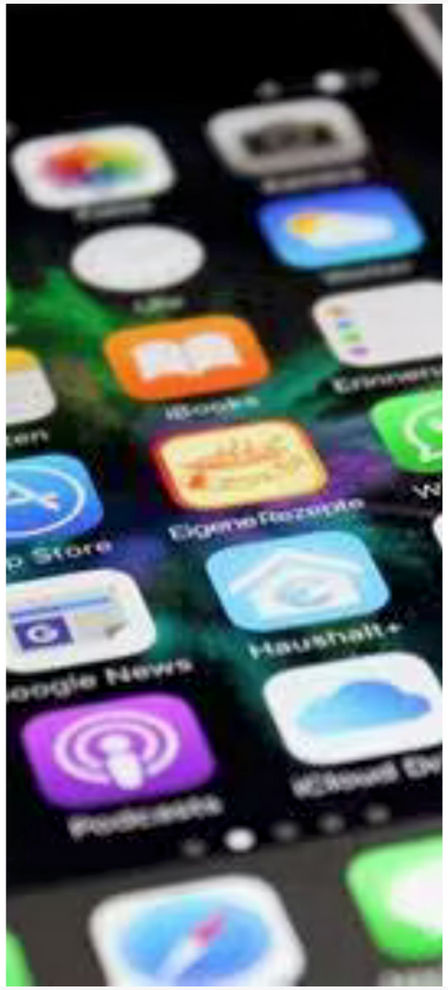

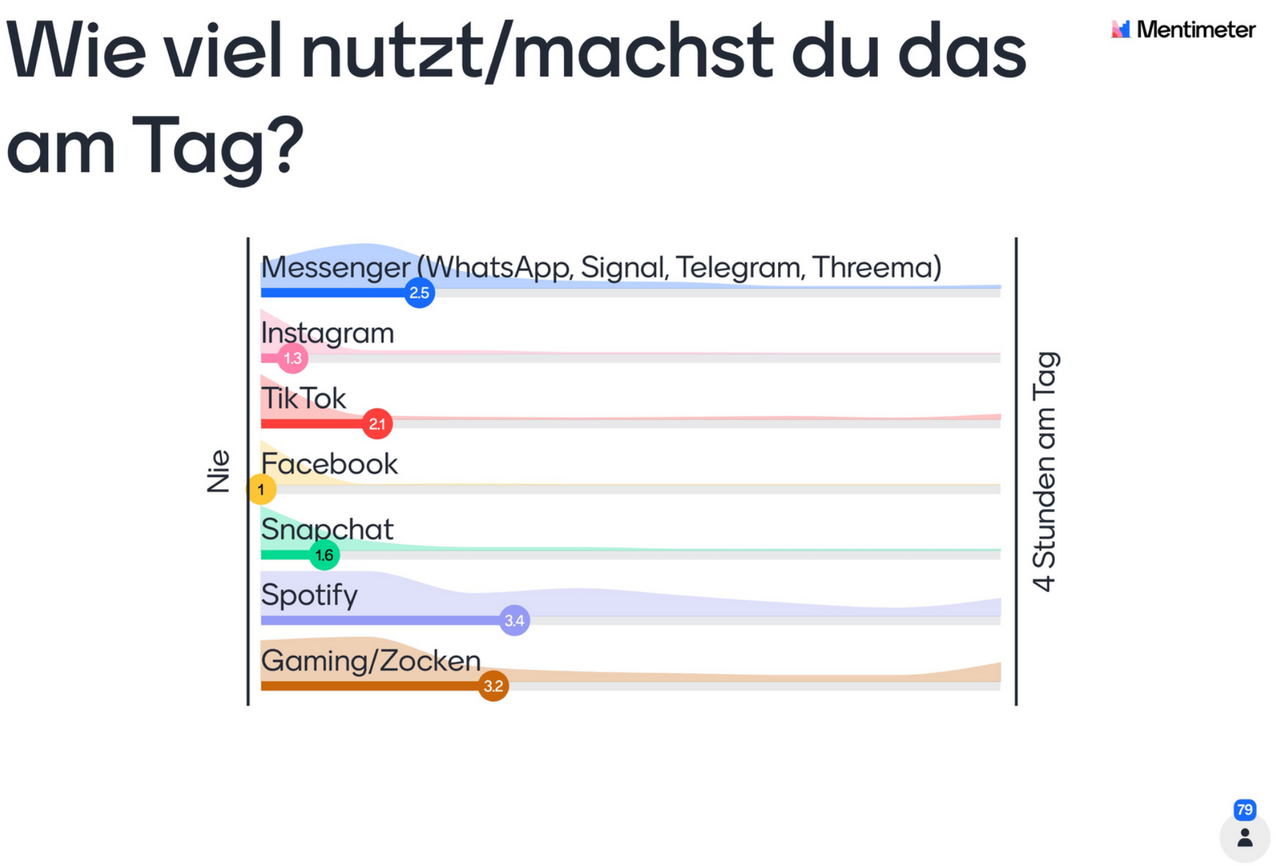

WELCHE MEDIEN SIND BEI KINDERN BELIEBT?

Was machst du viel - oder gern - mit deinem Smartphone, Fernseher, Laptop, Tablet oder deiner Konsole?

FREIZEIT UND MEDIEN

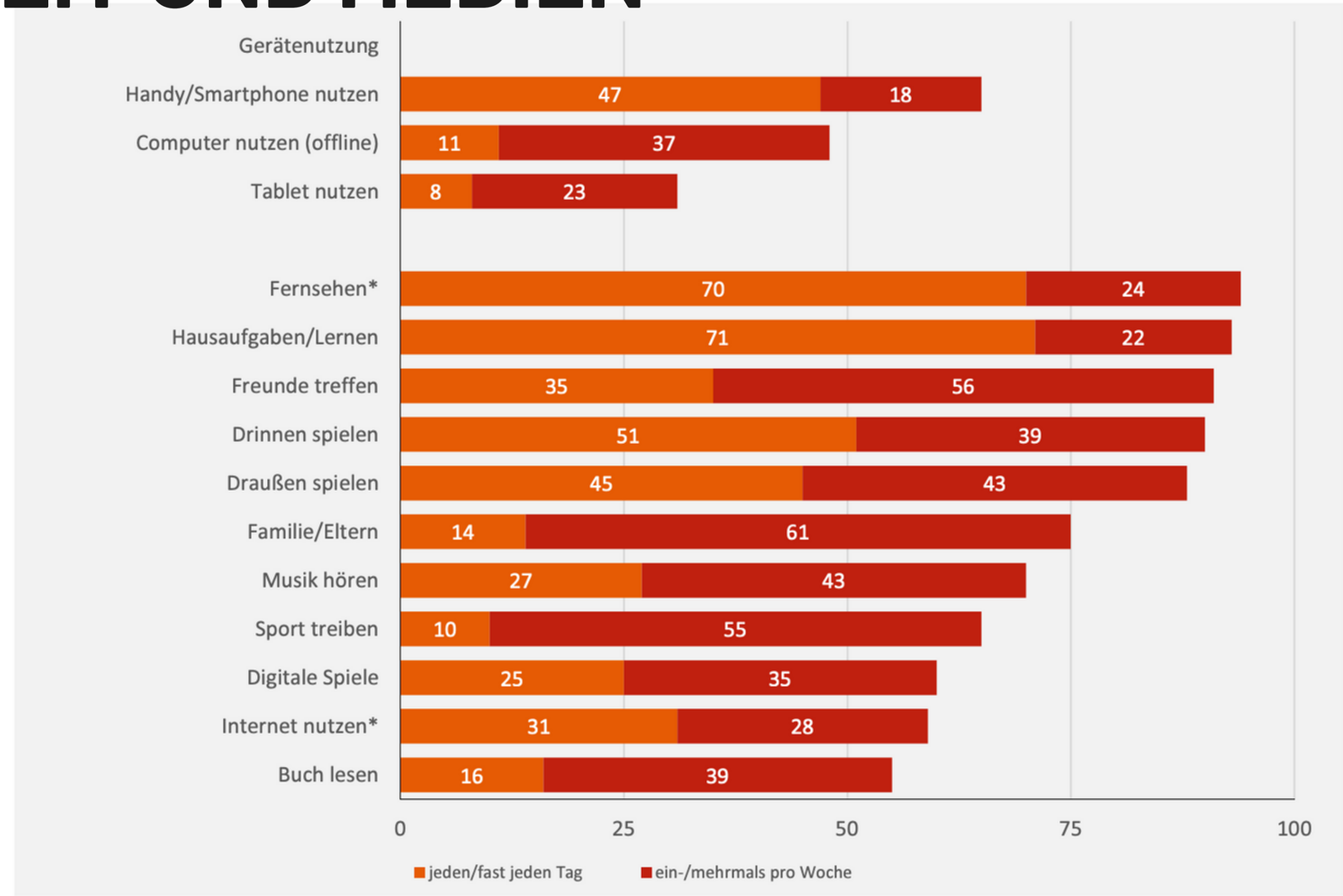

Quelle: KIM 2020, Angaben in Prozent, *egal über welchen Verbreitungsweg, Basis: alle Kinder, n=1.216

FREIZEIT UND MEDIEN TEIL 2

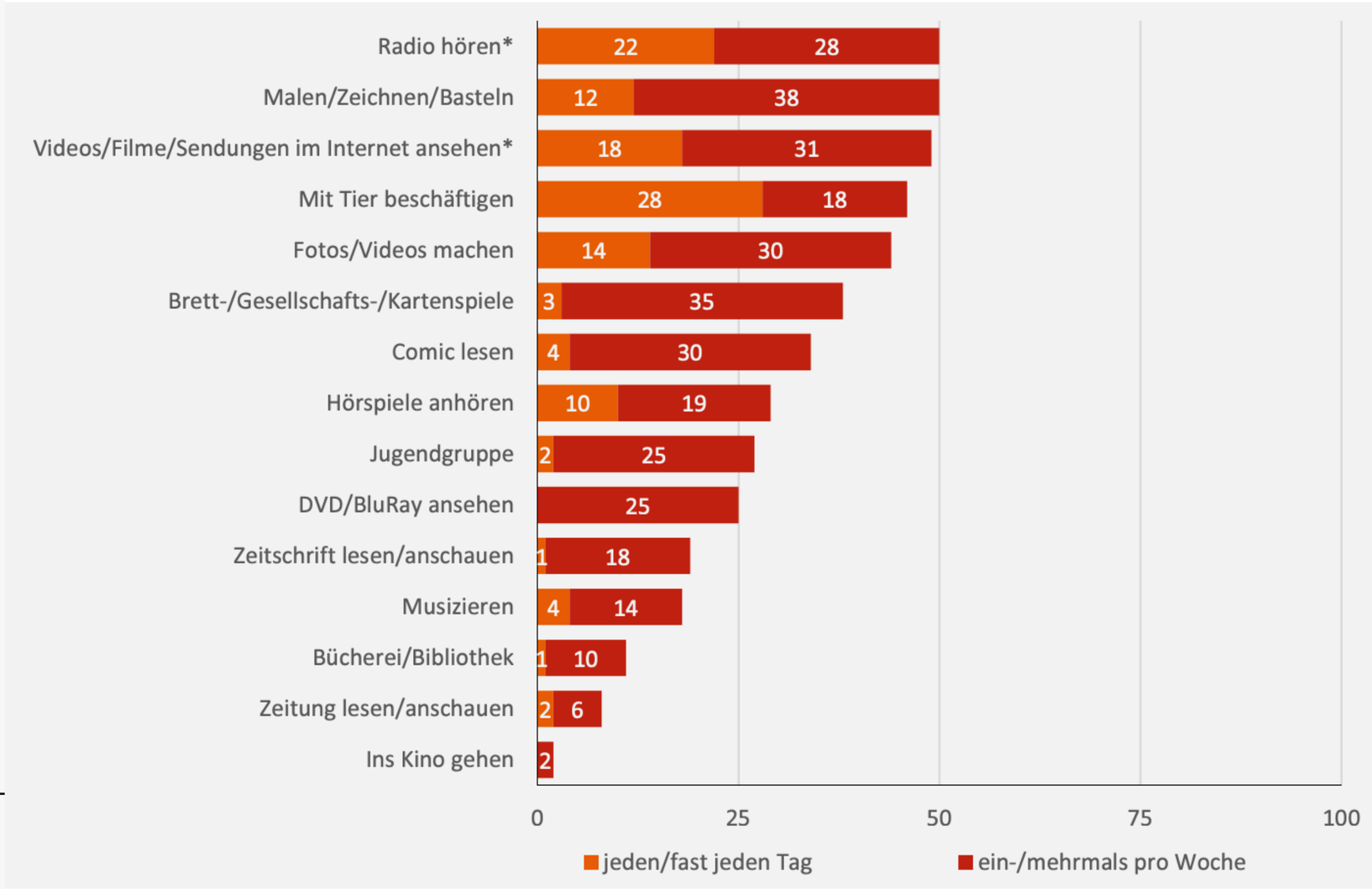

DIGITAL NATIVES

WARUM NUTZEN KINDER MEDIEN?

- Was denken Sie?

BEDÜRFNISSE UND ENTWICKLUNGSAUFGABEN

GRUNDSCHULKINDER - UND MEDIEN?

- mehr Verantwortung und Selbstbewusstsein
- selbstständige(re) Mediennutzung
- das Internet wird ab der Grundschule attraktiver
- Online- und Offline-Welt rückt näher zusammen
- Mediennutzung zur Entspannung und Orientierung

"MEDIEN-FÜHRERSCHEIN"

STREIT UM DIE MEDIEN

- Medienerziehung in der Familie birgt viele Herausforderungen
- ein Patentrezept gibt es leider nicht
- hilfreiche Grundhaltungen und Verhaltensvorschläge:

INTERNET - ABER KINDGERECHT?

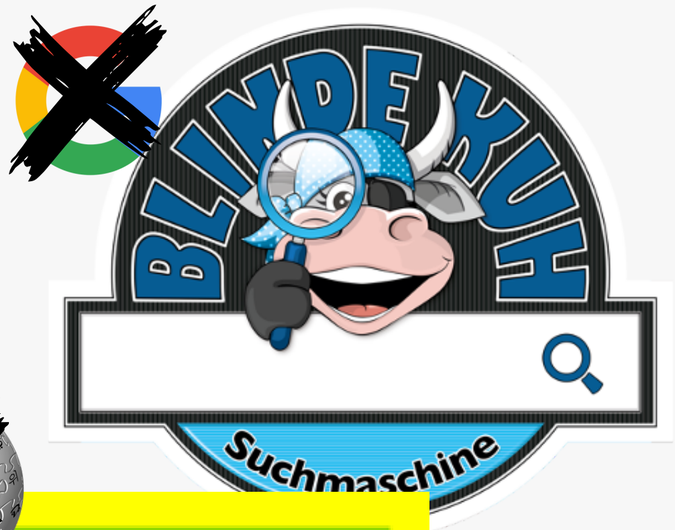

SCHUTZ VS. FREIRAUM

- Parental Control Apps stellen einen massiven Eingriff in die Privatsphäre von Kindern dar
- es gibt (gut funktionierende) moderate Schutzprogramme: Fritzbox oder JusProg bspw.

- Entscheidend ist, **was** Kinder mit Medien machen
- klare Medienregeln können Konflikte vermeiden
- diese Regeln müssen **nachvollziehbar** sein
- spielerische Ansätze: Zeitgutscheine/Murmeln, Forest App, Mediennutzungsvertrag

MEDIENNUTZUNGSVERTRAG

WELCHE MEDIEN, AB WANN, WIE VIEL...

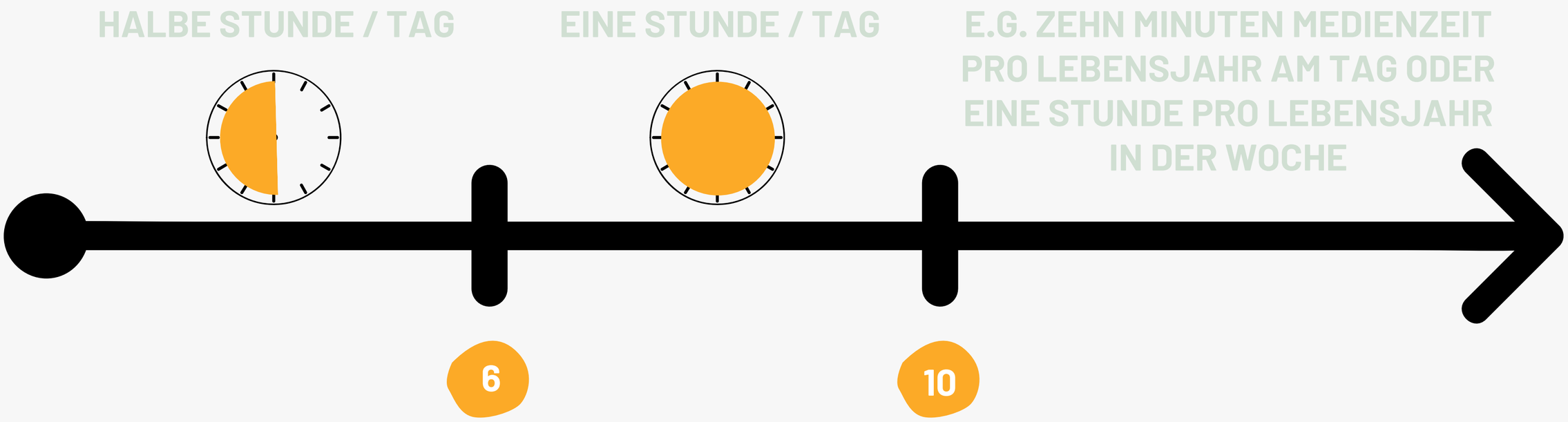

! den Alltag mit Medien durch Routinen strukturieren, Schutz einrichten, Regeln vereinbaren & Medien gemeinsam nutzen

Quelle: schau-hin.info

ORIENTIERUNG

Elternguide.online

handysektor

FLIMMO

Eine schwommiastische Rettung

FLIMMO

Wegweiser für TV, Streaming & YouTube

SCHAU HIN

Was Dein Kind mit Medien macht.

klicksafe

internet-abc

WISSEN, WIE'S GEHT!

MEDIENNUTZUNG IN DER FAMILIE - ZUSAMMENGEFASST

- Begleiten Sie Ihr Kind bei seiner Mediennutzung
- Seien Sie Ansprech- und Vertrauensperson
- Zeigen Sie Interesse für das, was Ihr Kind tut
- Achten Sie darauf, dass Medien weder Tabu-, noch ständiges Streitthema sind
- Treffen Sie gemeinsame Vereinbarungen

VIELEN DANK FÜR IHRE AUFMERKSAMKEIT!

SUCHTINDIKATOREN

MEDIEN-CHALLENGES IN DER FAMILIE
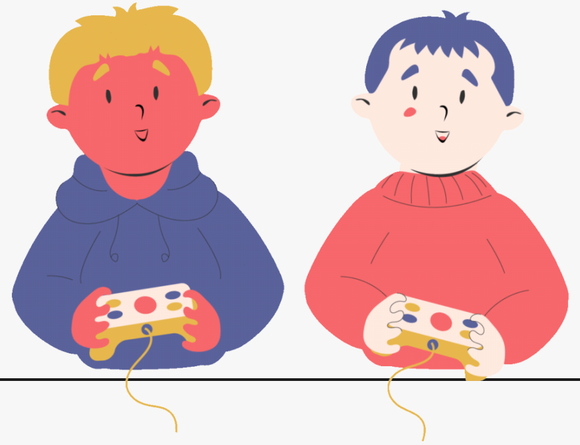
- Liebste Spiele zeigen und ausprobieren
- YouTube-Filmabend
- Digitales Bilderbuch erstellen
- Trickfilm erstellen
- Traum-Smartphone gestalten